

Bildstückliste

QT4 H BLDR

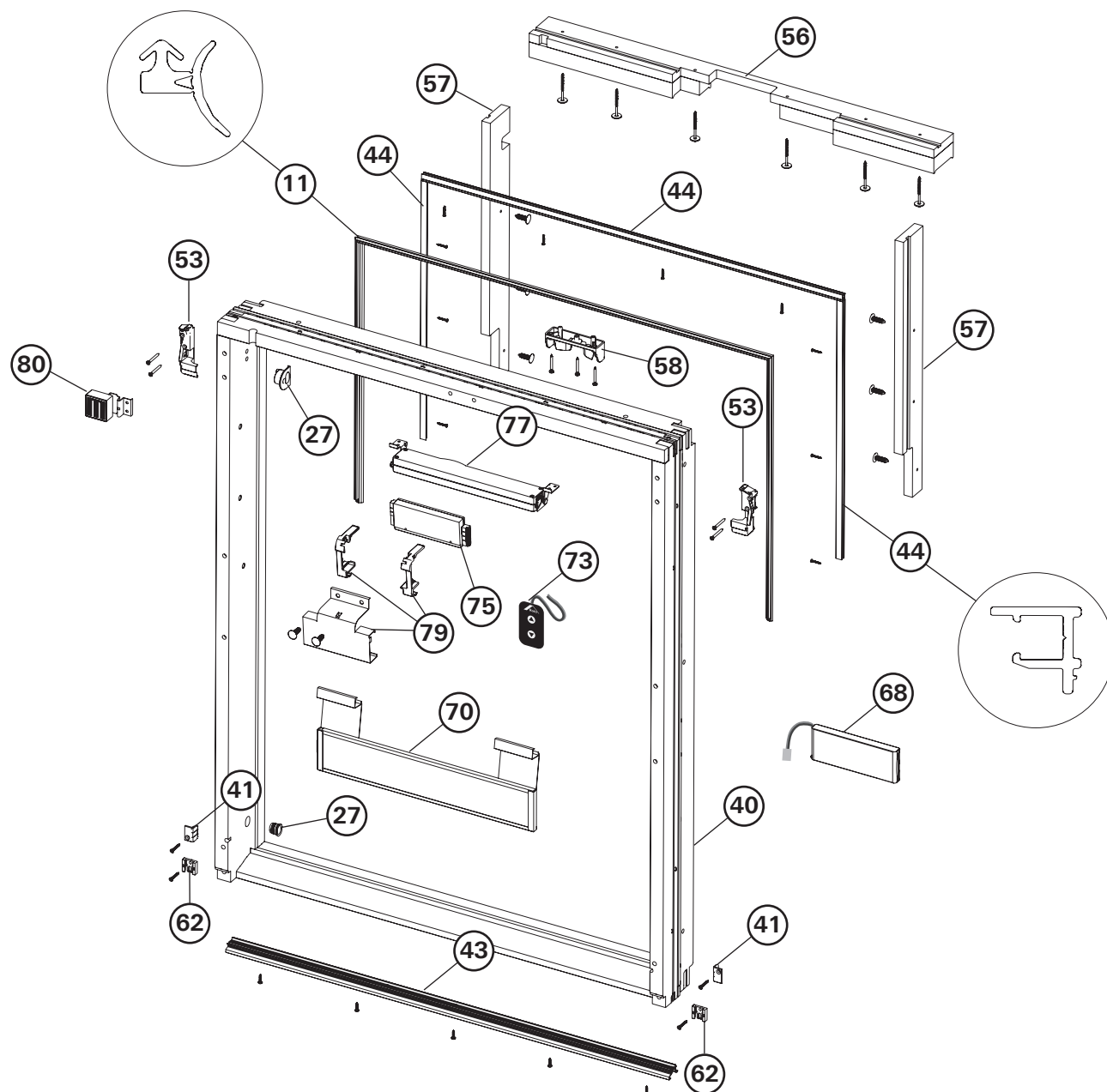

11	Dichtung Auflage kpl.		
27	Putzicherung kpl.		
40	Blendrahmen H		
41	Einlaufzentrierung L+R kpl.		
43	Befestigungsprofil Abdeckrahmenblech unten kpl.		
44	Dichtungsaufnahmeprofil BLR kpl.		
53	Befestigungswinkel L+R kpl.		
56	Anschlagdämmung BLR oben kpl.		
57	Anschlagdämmung BLR seitlich L+R kpl.		
58	Schließblock kpl.		
62	Aufnahme Verbindungssecke ADRB kpl.		
68	Ersatzakku		
69	Kabel Solarmodul QT4 S (n. a. Abb.)		
70	Solarmodul QT4 S		
71	Kabel Innenzubehör kpl. (n. a. Abb.)		
73	Inbetriebnahmeset		
74	Tasteranschlusskabel 5m (n. a. Abb.)		
75	Steuerung		
76	Netzanschlusskabel (n. a. Abb.)		
77	Antrieb kpl.		
78	Motorkabel (n. a. Abb.)		
79	Halterung Steuerung		
80	Regensensor kpl.		
82	Zubehör Teilekarton (n. a. Abb.)		

„kpl.“ - Alle Befestigungsmaterialien enthalten.

„n. a. Abb.“ - nicht auf Abbildung

Von innen gesehen links oder rechts angeben

Wohndachfenster-Größe angeben

Material Alu, CU, TV angeben

RAL-Farbe nur bei Alu angeben

Isolierglasscheiben-Ausführung angeben

Bildstückliste

QT4 H FLG

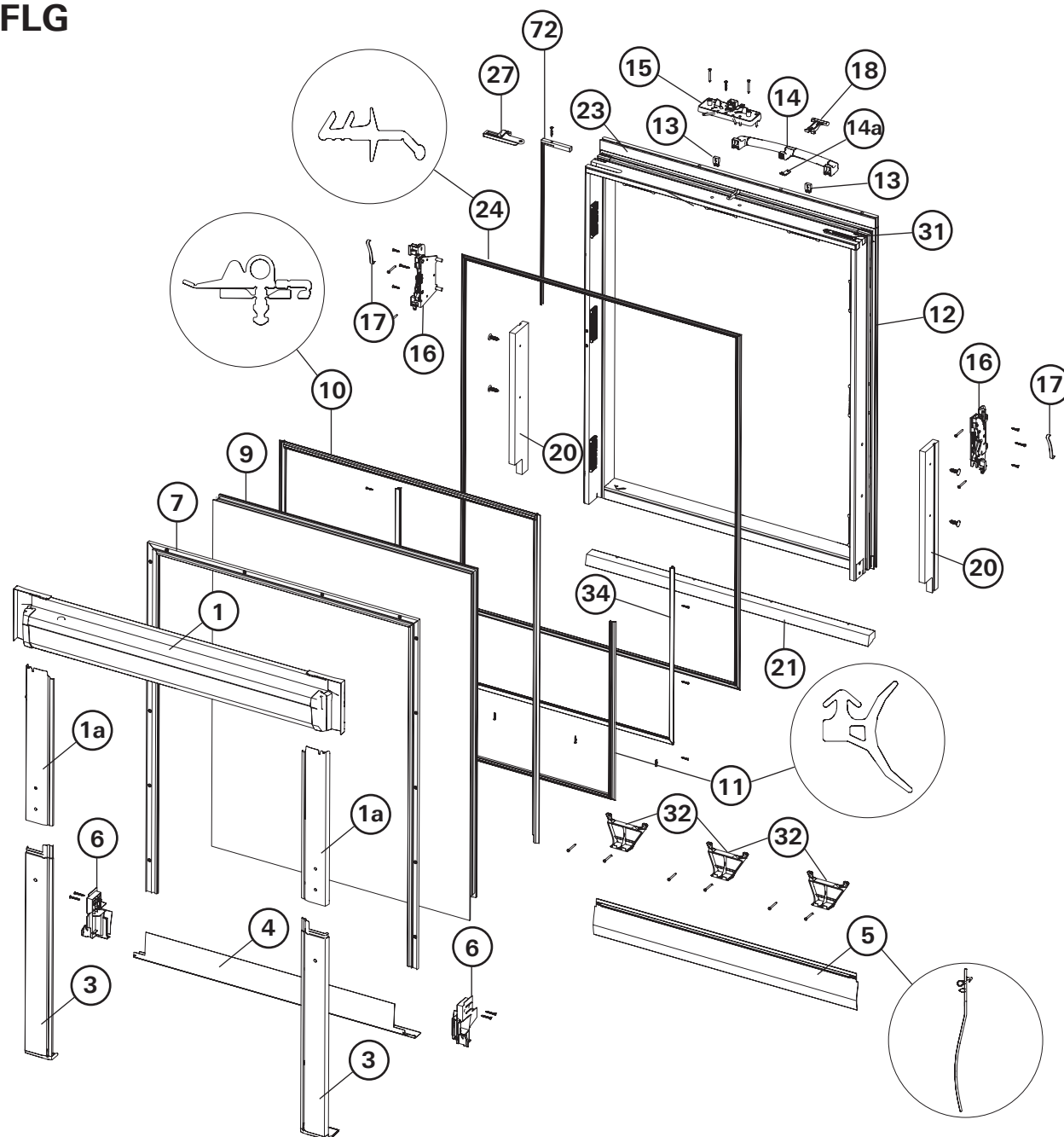

1	Flügelabdeckblech oben kpl.	<input type="checkbox"/>	<input checked="" type="checkbox"/>	<input type="checkbox"/>
1a	Flügelabdeckblech seitlich oben L+R kpl.	<input checked="" type="checkbox"/>	<input type="checkbox"/>	<input type="checkbox"/>
3	Flügelabdeckblech seitlich unten L+R kpl.	<input checked="" type="checkbox"/>	<input type="checkbox"/>	<input type="checkbox"/>
4	Glasschutzblech	<input type="checkbox"/>	<input checked="" type="checkbox"/>	<input type="checkbox"/>
5	Glasauflagedichtung unten kpl.	<input type="checkbox"/>	<input type="checkbox"/>	<input type="checkbox"/>
6	Abstützung L+R kpl.	<input checked="" type="checkbox"/>	<input type="checkbox"/>	<input type="checkbox"/>
7	Verglasungsrahmen kpl.	<input type="checkbox"/>	<input checked="" type="checkbox"/>	<input type="checkbox"/>
9	Isolierglasscheibe kpl.	<input type="checkbox"/>	<input type="checkbox"/>	<input type="checkbox"/>
10	Glasauflagedichtung seitlich und oben kpl.	<input checked="" type="checkbox"/>	<input type="checkbox"/>	<input type="checkbox"/>
11	Dichtung Auflage kpl.	<input type="checkbox"/>	<input type="checkbox"/>	<input type="checkbox"/>
12	Flügelrahmen H	<input type="checkbox"/>	<input checked="" type="checkbox"/>	<input type="checkbox"/>
13	Griffscharniere L+R kpl.	<input type="checkbox"/>	<input type="checkbox"/>	<input type="checkbox"/>
14	Griff kpl.	<input type="checkbox"/>	<input type="checkbox"/>	<input type="checkbox"/>
14a	Abdeckung Griff	<input type="checkbox"/>	<input type="checkbox"/>	<input type="checkbox"/>
15	Verriegelung kpl.	<input type="checkbox"/>	<input type="checkbox"/>	<input type="checkbox"/>
16	Schwinglager L+R kpl.	<input checked="" type="checkbox"/>	<input checked="" type="checkbox"/>	<input type="checkbox"/>
17	Bremsfeder	<input type="checkbox"/>	<input type="checkbox"/>	<input type="checkbox"/>
18	Montagegriff	<input type="checkbox"/>	<input type="checkbox"/>	<input type="checkbox"/>
19	Lüfter kpl.	<input type="checkbox"/>	<input type="checkbox"/>	<input type="checkbox"/>
20	Anschlagdämmung Flügel seitlich L+R kpl.	<input type="checkbox"/>	<input type="checkbox"/>	<input type="checkbox"/>
21	Anschlagdämmung Flügel unten kpl.	<input type="checkbox"/>	<input type="checkbox"/>	<input type="checkbox"/>
23	Lüfterleiste kpl.	<input type="checkbox"/>	<input type="checkbox"/>	<input type="checkbox"/>
24	Dichtung Zusatz kpl.	<input type="checkbox"/>	<input type="checkbox"/>	<input type="checkbox"/>
27	Putzsicherung kpl.	<input type="checkbox"/>	<input type="checkbox"/>	<input type="checkbox"/>
31	Datenträger	<input type="checkbox"/>	<input type="checkbox"/>	<input type="checkbox"/>
32	Glasspanner	<input type="checkbox"/>	<input type="checkbox"/>	<input type="checkbox"/>
34	Dichtungsaufnahmeprofil FIG kpl.	<input checked="" type="checkbox"/>	<input type="checkbox"/>	<input type="checkbox"/>
72	Blechabdeckung Kabel Innenzubehör	<input type="checkbox"/>	<input type="checkbox"/>	<input type="checkbox"/>

„kpl.“ - Alle Befestigungsmaterialien enthalten.

„n. a. Abb.“ - nicht auf Abbildung

☒ Von innen gesehen links oder rechts angeben

☐ Wohndachfenster-Größe angeben

☒ Material Alu, CU, TV angeben

☐ RAL-Farbe nur bei Alu angeben

☒ Isolierglasscheiben-Ausführung angeben